

IMPROSCAR®

Haciendo las heridas menos visibles

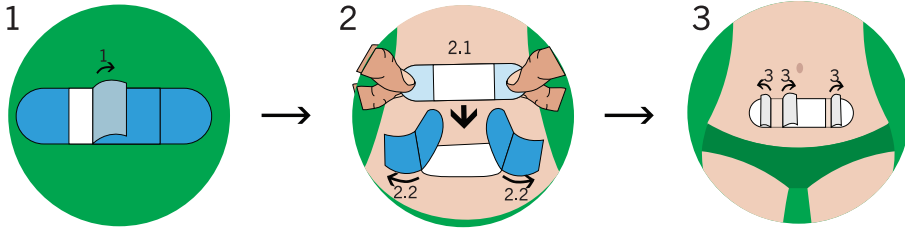

PARA APLICAR:

1. Retire la parte media del revestimiento azul, dejando al descubierto el adhesivo.
2. Coloque el parche sobre la cicatriz y empújelo hacia abajo asegurándose de que los dedos no toquen el adhesivo. Retire el revestimiento restante y presione el parche sobre la piel.
3. Asegúrese de que el parche esté firmemente adherido a la piel y retire el revestimiento blanco

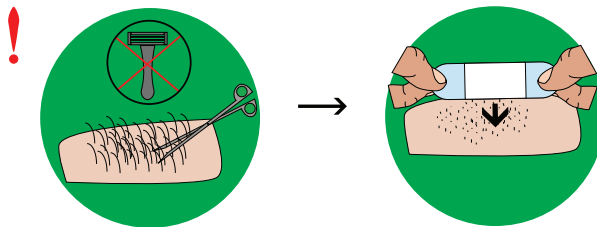

Si la cicatriz está situada en una zona con vello, asegúrese de cortar el vello antes de aplicar el parche. Para reducir el riesgo de irritación de la piel: no utilice una navaja.

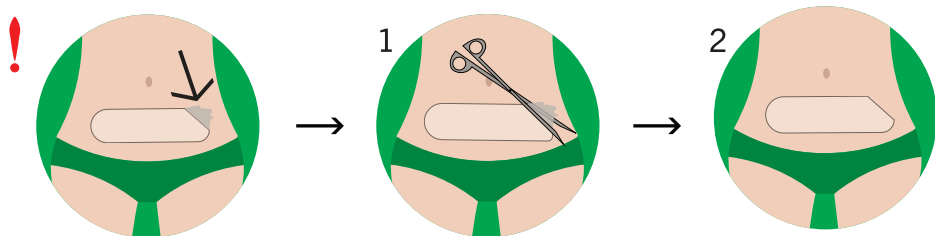

Si el parche comienza a perder su adherencia en alguna esquina, utilice un par de tijeras para cortar la parte suelta. También se podría utilizar un trozo de cinta quirúrgica para mantener la parte suelta hacia abajo.

Seguir este procedimiento hará que el producto se desgaste menos.

¡NOTA! ESTE PRODUCTO NO ES APTO EN LOS SIGUIENTES CASOS:

- Si lleva un estilo de vida muy activo que incluye actividades que le hagan sudar mucho. La zona de la piel donde se encuentra pegado Improscar Patch, puede generar sarpullido, debido al sudor y acumulación de calor por el entrenamiento.
- Si utilizas una prenda de alta compresión y/o espuma de presión encima de la cicatriz. Esto puede provocar que el parche se rompa, lo que puede generar ampollas.

En los casos anteriores recomendamos utilizar Improscar Stick.

IMPROSCAR PATCH™

Producto disponible en:
www.ciruskin.cl
www.cirumed.cl
+569 9457 2767

Importado a Chile por Cirumed Limitada
Av. Apoquindo 6275, oficina 85, Las Condes.

